FOTOS: BERNARDO ALBONTÍN

Hispano, Prat y Chile son los campeones en el futsal infantil

» Se adjudicaron los títulos en las series 2005, 2006 y 2008 en el torneo "René Leiva Cáceres" que organizó el Sokol Croata.

Hispano de Río Gallegos en la serie 2005, Prat en la serie 2006 y Chile en la serie 2008 se titularon campeones en el torneo de futsal infantil "René Leiva Cáceres" organizado por el Sokol Croata y que lleva el nombre de este destacado jugador sokolino y de la selección de Punta Arenas en las décadas del 60 y 70.

Ayer se jugaron los partidos de semifinales y las finales en las tres series. Los resultados fueron los siguientes:

SEMIFINALES

Serie 2005
Prat 5 - Chile 2.
Hispano 4 - Sokol 1.
Serie 2006
Prat 7 - Chile 1.
Sokol 1 - Victoria 0.
Serie 2008
Sokol 3 - Hispano 2.
Chile 4 - Prat 1.

TERCER LUGAR

Serie 2005
Chile 1 - Sokol 1 (a penales ganó 2-1).
Serie 2006
Chile 2 - Victoria 0.
Serie 2008
Hispano 6 - Prat 3.

FINALES

Serie 2005
Hispano 5 - Prat 2.
Serie 2006
Prat 7 - Sokol 5.
Serie 2008
Chile 3 - Sokol 1.

PREMIACION

Además de premiarse a los equipos que ocuparon los tres primeros lugares también se entregaron distinciones individuales.

Serie 2005
Valla menos batida: Jeremías Martínez (Hispano).
Goleador: Maximiliano Díaz (Hispano).
Serie 2006
Valla menos batida: Diego Soto (Prat).
Goleador: Vicente Moreno (Sokol).
Serie 2008
Valla menos batida
Dusan Vásquez (Chile).
Goleador
Vedran Gezan (Sokol)./**LPA**

Chile se coronó campeón en la serie 2008 al vencer en la final al Sokol 3-1.

Hispano de Río Gallegos fue campeón en la serie 2005 ganando en la final a Prat 5-2.

Español venció a Inacap y sigue puntero e invicto

» Sokol derrotó a Cordenap en la cuarta fecha del torneo Clausura y está segundo.

Ayer se jugó la cuarta y penúltima fecha de la primera rueda en el torneo Clausura del básquetbol federado varones adultos.

En el partido preliminar Sokol venció fácilmente a Cordenap 74-53 y en el encuentro de fondo Español ganó, también sin problemas, a Inacap 69-53.

Recordemos que el sábado se jugó la tercera fecha ganando Español a Sokol 74-73 e Inacap se impuso a Umag 77-75 en tiempo suplementario después de igualar a 61.

Recordemos que los resultados de las dos primeras fechas fueron los siguientes:

1ª fecha

Español 65 - Cordenap 50.
Sokol 69 - Umag 61.

2ª fecha

Español 59 -Umag 48.
Inacap 79 - Cordenap 60.

POSICIONES

Jugadas cuatro fechas de la primera rueda la tabla de posiciones está así:

1.- Español, 12.
2.- Sokol e Inacap, 8.
4.- Umag y Cordenap, 6.

PROGRAMACION

Mañana martes continuará el básquetbol federado pero no se jugarán partidos de adultos varones. La programación es la siguiente:

Martes 15

10,00: Inacap "A" - Sokol "A" (juv. varones).
11,30: Inacap - Umag (juv. damas).
13,00: Español - Inacap (cad. damas).
14,30: Español - Inacap "A" (juv. varones).
16,00: Umag - Sokol (ad. damas).
17,30: Inacap - Español (ad. damas).
19,00: Sub 17 Araucanía - Cordenap (adulto)./**LPA**

Fotos Bernardo Balbontín

Español ganó a Inacap 69-53 y sigue puntero e invicto y aunque queda libre en la última fecha ya se aseguró el primer lugar de la primera rueda en el Clausura.

Sokol derrotó a Cordenap 74-53 y está segundo junto con Inacap, al que enfrentará en la quinta y última fecha de la primera rueda.

Pilotos ultiman detalles para el Gran Premio fueguino

PRENSA/GRAN PREMIO

En regular estado se presentaba ayer el sector de La Arcillosa, que por primera vez pudieron los pilotos recorrer el fin de semana pasado. El barro es parte del atractivo que tiene la competencia.

Con el reconocimiento de la ruta el fin de semana pasado en el lado argentino por parte de la totalidad de los binomios inscritos, entró en tierra derecha la 44ª edición del Gran Premio de Tierra del Fuego que este año tendrá largada y llegada en Río Grande cubriendo una distancia total de 838 kilómetros.

Los pilotos aprovecharon el último fin de semana antes de la competencia para la confección y/o mejoramiento de sus hojas de ruta, importante para poder realizar una buena presentación en esta tradicional prueba.

Especialmente se abocaron las tripulaciones a recorrer los sectores argentinos de estancia María Behety, Flamencos, Cruce Río Chico, La Arcillosa y Chorrillos, tramos a los que no se tenía acceso antes del fin de semana pasado, lugares importantes ya que en la mayoría de las veces deja una gran cantidad de damnificados producto del mal estado que presenta el piso generalmente en esos lugares.

Hasta el momento la ruta en general se muestra en buen estado pero no es garantía que para los días de la carrera se mantenga en las mismas condiciones, considerando que muchas veces en los últimos días, incluso en la noche anterior al inicio de la prueba, las condiciones cambian tangencialmente producto de los cambios climáticos extremos que se viven en nuestra región en esta época del año.

REVISION DE SEGURIDAD

A partir de hoy se comenzará en Porvenir con la revisión de seguridad a todas las máquinas inscritas, tanto las locales como las de Punta Arenas y Puerto Natales, comenzando hoy con la categoría "A" y "B"; siguiendo mañana con la "C", "D" y "E"; el miércoles con la "F" y "G", dejando el jueves también para los pilotos foráneos.

Hay que hacer notar que el vehículo que no ingrese y/o cumpla satisfactoriamente con este trámite no podrá largar la competencia.

El viernes se efectuará el prime clasificatorio que se desarrollará desde el sector de El Tropezón, con un enlace hasta el cruce Ruta 5 y estancia María Behety hasta el autódromo.

El sábado la competencia partirá a las 9 horas desde Río Grande tras el izamiento de los pabellones nacionales en un tramo, en el orden que entregue el clasificatorio del viernes, pasando por los sectores de circunvalación, estancia María Behety, Flamencos, Cruce Río Chico, La Arcillosa, Chorrillos, San Sebastián, Las Flores, Rusffin, Cameron, Onaissin, Baquedano para terminar en el sector del Pozo del Amor, con un total de 419 kilómetros de recorrido.

El domingo el inicio está programado a la misma hora desde calle Manuel Señoret, frente a la sede del Club de Volantes porvenireño, en el orden que entregará la clasificación del día anterior, pasando por la intersección con Avenida Santa María, continuando hacia el Pozo del Amor, Baquedano, Onaissin, Cameron, Rusffin, Las Flores, San Sebastián, Chorrillos, La Arcillosa, cruce Río Chico, Flamenco, estancia María Behety, Circunvalación y llegada al autódromo de Río Grande también con 419 kilómetros.

La familia Preto es permanente animadora del Gran Premio con la participación de Daniel y sus hijos Daniel (Jr.) y Luciano. En la foto, de izquierda a derecha, aparecen Luciano, Daniel padre y Marcelo Der Ohannesian.

Cumplida las dos etapas, y luego de la correspondiente revisión técnica a las máquinas que obtengan los primeros lugares en cada categoría, se efectuará la entrega de premios en las instalaciones del Club San Martín de Río Grande a partir de las 21,30 horas.

PROTAGONISTAS

Entre los participantes destaca por el lado argentino la familia Preto encabezada por el papá Daniel (54), Daniel Jr. (21) y el actual campeón trasandino de rally, Luciano (24), quien correrá con Marcelo Der Ohannesian, quien también es el actual navegante del chileno Benjamín Israel en el Rally Mobil.

"Esta es una carrera muy atípica, veloz y muy cambiante en el tipo de pisos que depende mucho del clima si nieva, llueva o haya sol. Pero es nuestra fiesta deportiva desde hace 44 años que la corremos con pasión y en una isla que no tiene fronteras para nosotros", declaró Daniel Preto, quien ha corrido en 22 ocasiones, ganando siete veces la carrera, y que será una vez más protagonista en un Honda Civic.

Su hijo Luciano correrá el Gran Premio por cuarta vez. "Como fueguino me gusta competir en esta prueba. Nací viendo a mi padre compitiendo y contando historias de esta carrera que todos acá la llevamos en el corazón. La clave para llegar y ganar es concentración y aplicación para no cometer errores".

El navegante Marcelo Der Ohannesian, manifestó "desde 2014 que soy el navegante de Luciano en Argentina y de Benjamín Israel en Chile. En Tierra del Fuego esperamos ganar con Luciano, pues nos hemos preparado muy bien para ello con un Honda Civic. Sabemos que la carrera es difícil por los caminos, los ciegos y el clima. En el fondo es un desafío y una aventura que esperamos terminar bien".

Por Chile son varios los pilotos que sobresalen como Luis Mladinic, Sandro Vojnovic, los hermanos Masle, Orlov Dübrock, Luis Cuevas, Jorge Ginieis, Iván Cárdenas, Marcelo Castañón, Daniel Groves, Juan Carlos Kuzmanic, Vladimiro Márquez, Branko Guic, Sandro Goic, Héctor Almonacid, Jorge Mladinic, Jorge Guic, Eduardo Mladinic, Petrilo Aguilera, Víctor Ibarra, Francisco Alarcón, Patricio Muñoz o Julio Guineo, cada uno en su respectiva categoría.

GRAN BINGO GRAN

La Unión de Ex-Alumnas **"Madre Angela Vallese"** del Liceo María Auxiliadora, invita a usted a su Té Bingo Anual, pro obras sociales a realizarse el día sábado 19 de agosto a las 16:00 horas, en los Salones del Colegio. por Colón 763.

VALOR ADHESIÓN
$10.000

Unión de Ex-alumnas
Liceo María Auxiliadora
Punta Arenas

5 BINGOS Y 5 BINGUITOS

"Solidaridad, la alegría de poder servir"

208 binomios buscarán hacer historia en el Gran Premio de Tierra del Fuego

El próximo fin de semana se correrá la 44ª edición del Gran Premio de Tierra del Fuego con la participación de 208 binomios distribuidos en siete categorías, de los cuales 50 corresponden a pilotos chilenos y los otros 158 a corredores argentinos.

La primera etapa se disputará el sábado entre Río Grande y Porvenir mientras que la segunda se largará el domingo entre Porvenir y Río Grande con un total de 838 kilómetros para los dos días.

PILOTOS INSCRITOS

Categoría "A"
(De 0 a 1.000 c.c. standard)

1.- 101 Rubén Garcilazo - Marcos Naum, Daewoo Tico, R. Grande.
2.- 102 Peña "Los Cuervos" (Mauricio Pellegrino / Cristián Santana), Daewoo Tico, R. Grande.
3.- 103 Juan C. Villarroel - Miguel A. Castillo, Daewoo Tico, R. Grande.
4.- 104 Pedro González - Alexis Olmedo, Daewoo Tico, P. Arenas.
5.- 106 Francisco Alarcón - Abel España, Daewoo Tico, Porvenir.
6.- 108 Carlos Ibazeta - Juan Anduncen, Daewoo Tico, R. Grande.
7.- 109 Víctor Ibarra - Cristián Andrade, Nissan March, Porvenir.
8.- 112 Gabriel Retamar - Mariano Saavedra, Daewoo Tico, R. Grande.
9.- 115 Daniel Orellana - Fernando Vergara, Fiat Uno, P. Arenas.
10.- 116 Peña "J & J Competición" (José Hernández / Diego Morilla), Daewoo Tico, R. Grande.
11.- 129 Escudería "Los Alamos 1" (Rodrigo Alvarado / Oscar Alvarado), Daewoo Tico, R. Grande.
12.- 132 Germán Barrios - Iván Serafín, Daewoo Tico, R. Grande.
13.- 133 Sergio Arrizaga - Matías Pezoa, Daewoo Tico, Porvenir.
14.- 134 Melisa Medina - Roberto Romero, Daewoo Tico, R. Grande.
15.- 135 Boris Almonacid - Rodrigo Almonacid, Daewoo Tico, Porvenir.
16.- 136 Peña "Pico Racing" (Ariel Aguilera / Federico Salgado), Daewoo Tico, Ushuaia.
17.- 137 Raúl Leal - José Aguilar, Daewoo Tico, Porvenir.
18.- 138 Jonathan Silguero - Marcos Silguero, Daewoo Tico, Ushuaia.

Categoría "B"
(De 1.001 a 1.301 c.c. standard)

1.- 201 Luis Marchisio - Imanol Muñoz, Suzuki Swift, R. Grande.
2.- 202 Julio Guineo / José Guineo, Lada Samara, P. Arenas.
3.- 204 Peña "Manolo Competición" (Mario Alvarado / Iván Raín), Lada Samara, R. Grande.
4.- 206 Ricardo Rozas - Francisco González, Suzuki Swift, Porvenir.
5.- 207 Marcelo Guerrero - Ricardo Mellado, Lada Samara, Porvenir.
6.- 208 Nikolas Luksic - Enrique Gallardo, Lada Samara, P. Natales.
7.- 211 Claudio Waltter - Víctor Astorga, Lada Samara, Tolhuin.
8.- 212 Julio Rocha - Ian García, Lada Samara, R. Grande.
9.- 213 Peña "Los Miranda's" (Adolfo Miranda / Leandro Miranda), Fiat Spazio, R. Grande.
10.- 216 Alfredo Araujo - Cristián De Souza, Lada Samara, R. Grande.
11.- 219 Javier Giordano - Leonardo Medina, Lada Samara, R. Grande.
12.- 222 Mario Muñoz - Jesús Muñoz, Fiat 128, Porvenir.
13.- 224 Angel Santana - Enrique Thompson, Lada Samara, R. Grande.
14.- 225 Peña "Taller El Chueco" (David Eugenín / Raúl Oyarzún), Lada Samara, R. Grande.
15.- 226 José Rozas - Patricio Raddatz, Suzuki Swift, Porvenir.
16.- 227 Francisco Medina - Horacio Huecke, Fiat 128, R. Gallegos.
17.- 240 Manuel Barría - Nicolás Cantero, Suzuki Swift, R. Grande.
18.- 241 Fredy Pezoa - Rodolfo Riquelme, Lada Samara, Porvenir.

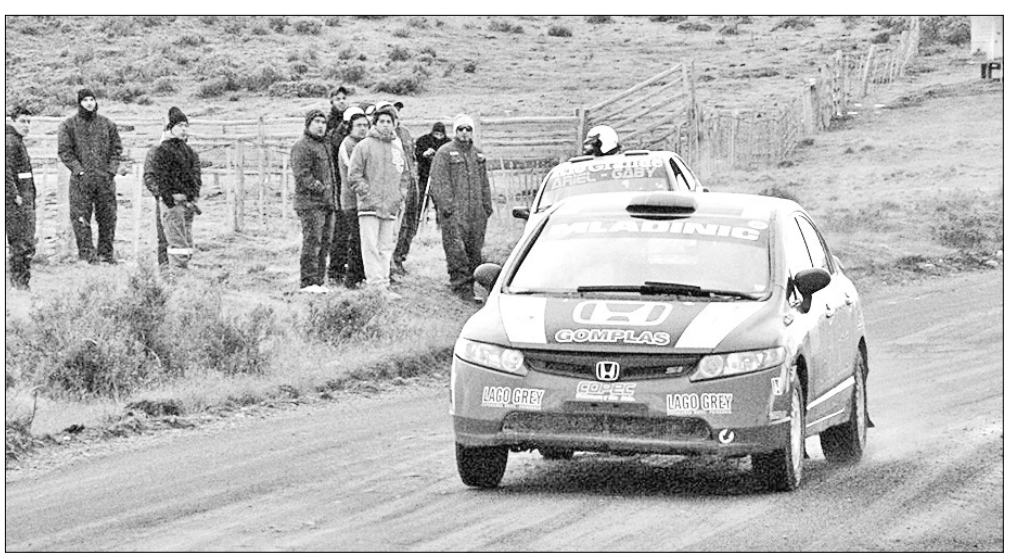

19.- 243 Alan Senkovic - Gabriela Senkovic, Lada Samara, R. Grande.
20.- 244 Cristián Vargas M. - Cristián Vargas G., Lada Samara, Porvenir.
21.- 245 Fernando Hernández M. - Fernando Hernández V., Lada Samara, Porvenir.

Categoría "C"
(De 1.302 c.c. a 1.600 c.c. standard)

1.- 302 Peña "Agnes" (Fernando Agnes / Oscar Schimeisser), Volkswagen Senda, R. Grande.
2.- 303 Hernán Zanetti - Gabriel Gandolfi, Volkswagen Gol, P. Arenas.
3.- 304 Pablo Márquez - Angel Márquez, Volkswagen Gol, R. Grande.
4.- 306 René Toledo - Gastón Asenjo, Volkswagen Senda, R. Grande.
5.- 309 Jorge Bustos - Leonardo Rolín, Volkswagen Senda, R. Grande.
6.- 311 Peña "Todo por Vos" (Rodrigo Barrios / Héctor Saldivia), Fiat Premio, R. Grande.
7.- 312 Víctor Salazar - Roberto Villarroel, Volkswagen Gol, Porvenir.
8.- 320 Eber Torales - Esteban Torales, Fiat Duna, R. Grande.
9.- 322 Francisco Godoy - Oscar Cárdenas, Volkswagen Senda, R. Grande.
10.- 323 Peña "Sosa" (Lucas Sosa / Aldo Sosa), Fiat Duna, R. Grande.
11.- 331 Fernando Salamanca - Claudio Molina, Volkswagen Senda, R. Grande.
12.- 333 Jaime Paillán - Juan Runín, Fiat Duna, R. Grande.
13.- 336 Petre Aguilera - Julio Aguilera, Fiat Duna, Porvenir.
14.- 339 Manuel González - Emanuel Fernández, Volkswagen Gol, R. Grande.
15.- 342 Romina Vidal - Carolina Mansilla, Volkswagen Gol, R. Grande.
16.- 343 Héctor Torales - Mauricio Ruot, Volkswagen Gol, R. Grande.
17.- 344 Maximiliano Adasme - Leonardo Ignao, Volkswagen Gol, R. Grande.
18.- 345 Orlando Vargas - Javier Barría, Volkswagen Gol, R. Grande.
19.- 346 Maximiliano Burgos - Walter Sánchez, Volkswagen Gol, R. Grande.
20.- 347 Peña "Amiguito" (Nicolás Rega / Samanta La Civita), Volkswagen Senda, R. Grande.
21.- 348 Rubén Nievas - Amanda Nievas, Volkswagen Gacel, R. Grande.
22.- 349 Ariel Gassner - Marcelo Luffi, Fiat Regata, R. Grande.
23.- 350 Emiliano Arduino - Claudio Arduino, Fiat Duna, Tolhuin.
24.- 351 Luis Lechman - Claudio Lechman, Volkswagen Senda, Ushuaia.
25.- 352 Peña "H.S. Competición" (Horacio Surt / Julián González), Fiat Duna, R. Grande.

Categoría "D"
(De 0 a 1.600 c.c. standard, 8 válvulas)

1.- 401 Peña "Europa Racing Team" (Alfio Cárcamo / Víctor Cárdenas), Volkswagen Gol, R. Grande.
2.- 402 Dante Stork - Iván Visic, Volkswagen Gol, R. Grande.
3.- 403 Adrián Riestra - Víctor Mallada, Volkswagen Gol, R. Gallegos.
4.- 404 Martín Cárdenas - Marcelo Garró, Volkswagen Gol, Ushuaia.
5.- 405 Escudería "Los Fueguinos Jr." (Matías Finocchio / Alan Visic), Volkswagen Gol, R. Grande.
6.- 406 Juan Carletti - Favio Faletti, Volkswagen Gol, R. Grande.
7.- 407 Marcelo Oyarzún - Juan Visic, Ford Ka, R. Grande.
8.- 408 Jorge Mladinic - Rodrigo Coto, Ford Ka, P. Arenas.
9.- 409 Escudería "Los Alamos" (Jorge Vera / Tomás Garrá), Volkswagen Gol, R. Grande.
10.- 410 Oscar Vera - Lucas Vera, Ford Fiesta, R. Grande.
11.- 411 Daniel Preto - Pablo Barría, Volkswagen Gol, R. Grande.
12.- 412 Víctor Muñoz - Eduardo Garay, Volkswagen Gol, R. Grande.
13.- 413 Joaquin Praussello - Julio Wilder, Volkswagen Gol, Ushuaia.
14.- 416 Raúl Alderete - Emiliano Masala, Volkswagen Gol, R. Grande.
15.- 418 Escudería "Dr. Bitsch" (Facundo Bitsch / Juan F. Igor), Ford Ka, R. Grande.
16.- 419 Gabriel Pérez - Santiago Mansilla, Ford Ka, R. Grande.
17.- 420 César Mansilla - Gustavo González, Volkswagen Gol, R. Grande.
18.- 422 Patricio Suárez - José Legue, Volkswagen Gol, R. Grande.
19.- 423 Gustavo Fontenla - Fabián Calderón, Volkswagen Gol, Ushuaia.
20.- 424 Peña "Igor" (Federico Igor / Martín Igor), Volkswagen Gol, R. Grande.
21.- 425 Sebastián Blanco - Lucas Hued, Volkswagen Gol, R. Grande.
22.- 427 Peña "Terry" (Carlos Bucci / Pablo Stuker), Ford Fiesta, R. Grande.
23.- 430 Gonzalo Marchisio - Julio Alonso, Volkswagen Gol, R. Grande.
24.- 433 Héctor Vidal - Federico Ateiro, Volkswagen Gol, R. Grande.
25.- 434 Walter Escobar - Franco López, Volkswagen Gol, R. Grande.
26.- 435 Ricardo A. Anríquez - Ricardo E. Anríquez, Volkswagen Gol, R. Grande.
27.- 436 Samuel Hermosilla - Federico Vivar, Volkswagen Gol, R. Grande.
28.- 438 Mario Sartini - Eladio Martínez, Ford Ka, Ushuaia.
29.- 440 Juan C. Würth - Marcelo Würth, Volkswagen Gol, P. Arenas.
30.- 443 Leonardo García - Cristián Cis, Ford Fiesta, R. Grande.
31.- 454 Peña "El Zorro" (Richard Igor / Diego Díaz), Volkswagen Gol, R. Grande.
32.- 457 Héctor Almonacid - Carlos Avendaño, Volkswagen Gol,

Porvenir.
33.- 460 Rubén Ruiz - Fabián Ruiz, Chevrolet Chevy Taxi, Porvenir.
34.- 462 Eduardo Mladinic Pérez - Javier Coto, Volkswagen Gol, P. Arenas.
35.- 463 Marcos Guajardo - Lucio Mena, Ford Fiesta, R. Grande.
36.- 465 Julio Rocha - Carlos Peschiutta, Volkswagen Gol, R. Grande.
37.- 466 Peña "Modo Sport" (Joaquín Vidal / Rubén Vidal), Volkswagen Gol, Ushuaia.
38.- 468 Santiago Iglesias - Eduardo Gelves, Volkswagen Gol, R. Grande.
39.- 469 Hugo Alvarez C. - Julio Nelli, Volkswagen Gol, Ushuaia.
40.- 471 Cristián Leal - Francisco Leal, Volkswagen Gol, Ushuaia.
41.- 472 Javier Poowiazny - Mauricio Núñez, Volkswagen Gol, R. Grande.
42.- 475 Nicolás Jara - Alejandro Gómez, Volkswagen Gol, Ushuaia.
43.- 476 Luis Vargas - Martín González, Volkswagen Gol, R. Grande.
44.- 477 Sandro Goic - Martín Verón, Ford Ka, P. Arenas.
45.- 478 Martín Pérez - Paulo Oyarzo, Volkswagen Gol, R. Grande.
46.- 479 Pablo Barrientos B. - Pablo Barrientos S., Volkswagen Gol, R. Grande.
47.- 480 José Barría - César Uribe, Volkswagen Gol, Ushuaia.
48.- 481 Danilo Paredes - Rodrigo Godoy, Volkswagen Gol, P. Arenas.
49.- 483 Peña "R y C Competición" (Rolando Rodríguez / Julio Sarmiento), Chevrolet Corsa, Ushuaia.
50.- 484 Walter Bustos - Claudio Bustos, Volkswagen Gol, R. Grande.
51.- 485 Pedro Aguilera - Julio Aguilera, Volkswagen Gol, Porvenir.
52.- 489 Jorge Guic - Iván Barticevic, Peugeot 106, P. Arenas.
53.- 491 Peña "Manolo Competición 2" (Rubén Arias / Mariano Albers), Volkswagen Gol, R. Grande.
54.- 492 Gerardo Torres - Vanessa Torres, Opel Corsa, R. Grande.
55.- 494 Peña "Tolhuin" (Martín Willer / Osvaldo Gatica), Volkswagen Gol, Tolhuin.
56.- 496 Peña "Cobra Sport" (Leonardo Díaz / Daniel Santana), Volkswagen Golf, R. Grande.
57.- 497 Peña "Los Amigos" (Daniel Pedrozo / María A. Ruiz), Volkswagen Gol, R. Grande.
58.- 505 Eduardo Díaz - Ana Gatica, Volkswagen Gol, R. Grande.
59.- 506 Francisco Almonacid - Facundo Peix, Volkswagen Gol, R. Grande.
60.- 510 José Leiva - Nelson Calisto, Volkswagen Gol, R. Grande.
61.- 511 Peña "Sosa 1" (Aldo Sosa / Gustavo Sosa), Volkswagen Gol, R. Grande.
62.- 512 Ramón Durán - Diego Montaner, Volkswagen Gol, P. Natales.
63.- 514 Luis Senkovic - Nicolás Senkovic, Volkswagen Gol, R. Grande.
64.- 515 Peña "HS Competición I" (Guillermo Surt / Jorge Aguila), Volkswagen Gol, R. Grande.
65.- 516 Sebastián Marchisio - Facundo Vergara, Volkswagen Gol, R. Grande.
66.- 517 Peña "Triple 'C' Competición" (José Cárdenas / Enzo Cárdenas), Volkswagen Gol, R. Grande.
67.- 518 Ignacio Ateiro - Carlos García, Volkswagen Gol, R. Grande.
68.- 519 Peña "Rossi Seguros" (Paulino Rossi / Mauro Arrieta), Ford Ka, R. Grande.
69.- 520 Fernando Praussello - Sebastián Wilder, Volkswagen Gol, Ushuaia.
70.- 521 Rubén Ampuero - José López, Volkswagen Gol, Ushuaia.
71.- 522 Peña "Yagan Racing" (Ignacio Pavlov / Miguel Pavlov), Volkswagen Gol, Ushuaia.
72.- 523 Angel Silva - Federico Santi, Volkswagen Gol, R. Grande.
73.- 524 Miguel Jerez - Nicolás Loiza, Volkswagen Gol, Ushuaia.
74.- 525 Mariano Mandrini - José Villarreal, Volkswagen Gol, S. Sebastián.
75.- 526 Peña "Don Juan" (Gabriel Díaz / Carlos Olmos), Volkswagen Gol, R. Grande.
76.- 527 Diego Cuevas - Felipe Sánchez, Chevrolet Corsa, Porvenir.
77.- 528 Peña "Muñoz Rally Team" (Fernando Muñoz / Ernesto Muñoz), Volkswagen Gol, Ushuaia.
78.- 529 Guillermo Pueblas - Daniel Galarza, Volkswagen Gol, R. Grande.
79.- 530 Matías Villarroel - Juan P. Villarroel, Volkswagen Gol, R. Grande.
80.- 531 Marcelo Galvarini - Felipe Fiocchi, Volkswagen Gol, R. Grande.
81.- 532 Peña "Almanza Racing" (Francisco Danna / Héctor Cárcamo), Volkswagen Gol, Ushuaia.
82.- 533 Carlos Cárcamo - Cristián Cárcamo, Volkswagen Gol, Ushuaia.
83.- 534 Marcelo Raimilla - Damián Gómez, Volkswagen Gol, Ushuaia.
84.- 535 Sandra Martínez - Sofía Padín, Volkswagen Gol, R. Grande.
85.- 536 Rodrigo Herrera - Gabriel Ponce, Ford Ka, R. Grande.
86.- 537 Orlando Sánchez - Jayro Vigueras, Volkswagen Gol, Porvenir.
87.- 538 Roberto Aravena - Gastón Badilla, Ford Ka, Ushuaia.

Categoría "E"
(De 0 a 1.600 c.c., inyección original, 16 válvulas, 120 HP)
1.- 601 Daniel Groves - Alexis Barrientos, Honda Fit Sport, P. Arenas.
2.- 602 Peña "Maslov Rally Team" (Daniel Maslov / Mariana Juarez), Renault Sandero, R. Grande.
3.- 603 Jaime Ivelic - Martín Ojeda, Mitsubishi Lancer, P. Arenas.
4.- 604 Branko Guic - Gonzalo Cerda, Peugeot 106, P. Arenas.
5.- 605 Matías Bitsch - Facundo Page, Honda City, R. Grande.
6.- 606 Marcelo Castañón - Luis Matic, Suzuki Swift, P. Arenas.
7.- 612 Juan C. Kuzmanic - Claudio Cárdenas, Hyundai Accent, P. Arenas.
8.- 613 Giancarlos Gorrini - Mariano Matiacha, Great Wall Florid Cross, Iquique.
9.- 614 Patricio Sánchez - Marcos Torres, Ford New Fiesta, P. Arenas.
10.- 616 Félix España - Jorge Lizama, Mini Cooper, Porvenir.
11.- 621 Patricio Gallardo - Cristián Barrientos, Suzuki SX-4, Porvenir.
12.- 623 Juan M. Gómez - Federico Guerrero, Renault Clio, R. Grande.
13.- 629 Juan C. Cobián - Luis Medina, Fiat Palio, R. Grande.
14.- 630 Vladimiro Márquez - Mauricio Márquez, Hyundai Accent, Porvenir.
15.- 631 Gustavo Aguilar - José Rivas, Renault Clio, Porvenir.
16.- 632 Peña "Laso Cumelcán Competición" (Pablo Deane / Sergio Toba), Renault Megane, Ushuaia.
17.- 633 Fernando Andrade - Abel Villarroel, Ford Fiesta Kinetic, R. Grande.
18.- 634 Peña "V. M. Competición" (Alan Von Mundhardt / Sergio Von Mundhardt), Chevrolet Sonic, Ushuaia.
19.- 635 Peña "Rossi Asociados" (Emmanuel Rossi / Leonardo Pereyra), Honda City, R. Grande.
20.- 636 Juan Durán - Claudio Zúñiga, Mazda Demio, P. Arenas.
21.- 637 Jorge Alvarado - Leandro Alamo, Peugeot 206, R. Turbio.
22.- 638 Iván Cárdenas - Diego Cárdenas, Renault Clio, Porvenir.
23.- 639 Octavio Barrientos - Marcelo Franzen, Renault Megane, Tolhuin.

Categoría "F"
(De 0 a 2.500 c.c. libre, carburado, 8 válvulas)
1.- 702 Agustín Vidal - Luis Arralde, Volkswagen Gol GTI, R. Grande.
2.- 703 Ricardo Barría - Héctor Bustos, Volkswagen Gol GL, R. Grande.
3.- 704 Rubén Marchan - Juan C. Vera, Volkswagen Gol, Ushuaia.
4.- 705 Francisco Velásquez - Roxana Triviño, Volkswagen Senda, R. Grande.
5.- 706 Hugo Alvarez - Rubén Olavarría, Volkswagen Gol, Ushuaia.
6.- 707 Federico Bronzini - Eduardo Cárdenas, Volkswagen Gol GL, R. Grande.
7.- 709 Martín Nieva - Fernando Ranz, Volkswagen Polo, R. Grande.
8.- 716 José Bahamonde - Pablo Bahamonde, Volkswagen Gol, R. Grande.
9.- 718 Adrián Fernandino - Héctor Von Mundhardt, Volkswagen Gol GL, Ushuaia.
10.- 725 David Balmaceda - Leonardo Coky, Volkswagen Gol, R. Grande.
11.- 728 José L. Rivas - Matías Machado, Fiat Premio CLS, R. Grande.
12.- 729 Peña "Los HDP" (Nicolás Ciccarella / Gastón Burnet), Volkswagen Senda, Ushuaia.
13.- 730 Raúl Coliagüe - Leonardo Coliagüe, Volkswagen Gol GL, Ushuaia.
14.- 731 Matías Fiotto - Gustavo Cardamone, Volkswagen Palio SPI, Ushuaia.
15.- 732 Néstor Rodríguez - Marco López, Volkswagen Gol, R. Grande.

Categoría "G"
(De 0 a 2.000 c.c., libre, inyección, multivalvular, turbo)
1.- 801 Mariano Chebel - Rubén Peix, Volkswagen Scirocco, R. Grande.
2.- 802 Sandro Vojnovic - Gabriel Díaz, Honda Civic, Porvenir.
3.- 803 Jorge Ginieis - César Oyarzo, Toyota Celica, V. del Mar.
4.- 804 Daniel Preto - Roberto Morales, Honda Civic, Ushuaia.
5.- 805 Orlov Dübrock M. - Nelson Barría, Honda Civic, P. Arenas.
6.- 808 Christobal Masle - Cristián Ascencio, Honda Integra, P. Arenas.
7.- 810 Ariel Ermaliuk - Martín Chinicola, Volkswagen Gol Tren, Ushuaia.
8.- 811 Néstor Fernández - Leandro Widensky, Honda Civic, R. Gallegos.
9.- 818 Jacob Masle - Nelson Bahamonde, Honda Civic Tiper, P. Arenas.
10.- 823 Carlos D'Angelo - José Aravena, Honda Civic, Ushuaia.
11.- 825 Peña "Continental Maderas" (Ezequiel Aimetta / Héctor Vásquez), Honda Civic, R. Grande.
12.- 827 Peña "El Gallego Competición" (Alejandro Gutiérrez / Pablo Wyss), Ford Focus, Calafate.
13.- 828 Luis Mladinic - Marcos Sepúlveda, Honda Civic, P. Arenas.
14.- 829 Peña "C.A. Racing" (Cristián Alvarado / Fernando Carrizo), Seat Ibiza GTI, R. Turbio.
15.- 830 Luciano Preto - Marcelo Der Ohannesian, Honda Civic, Ushuaia.
16.- 831 Peña "Grupo Costa Automotores" (Mirey Zeidan / Raúl Camejo), Toyota Corolla XLI, R. Turbio.
17.- 832 Daniel Delic - Ricardo Oyarzún, Toyota Allex, Porvenir.
18.- 833 Marcelo Ovelar - Sergio Arias, Honda Civic, R. Grande.
19.- 834 Luis Cuevas - Ricardo Oyarzo, Honda Civic, Porvenir./**LPA**

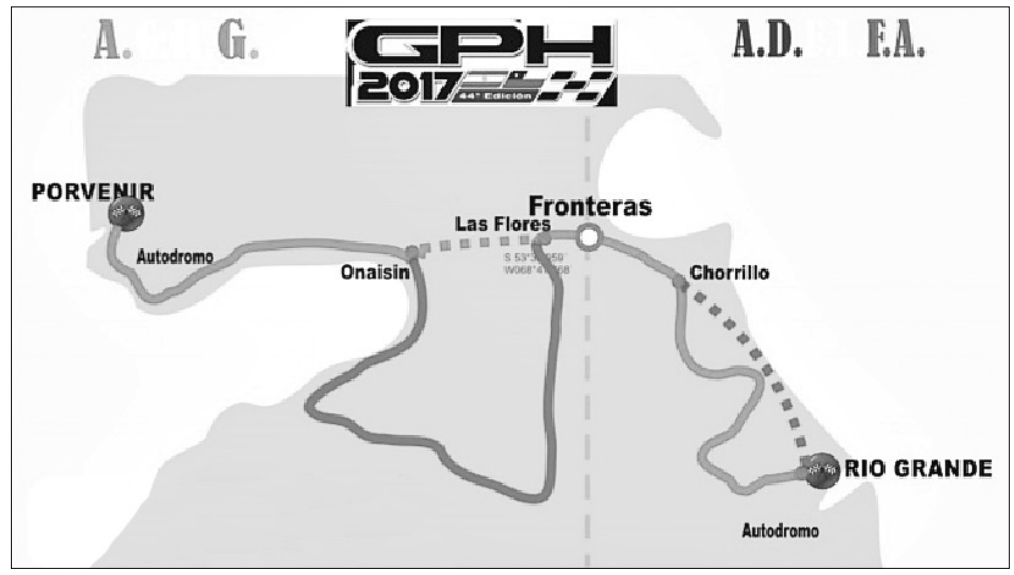

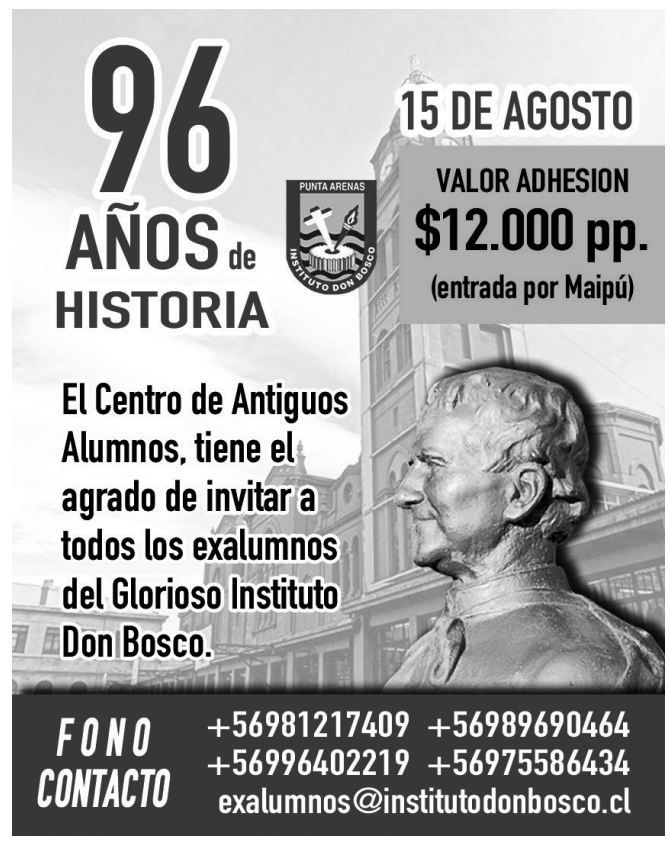

SINTESIS

Doblete de Castillo

Nicolás Castillo sigue "prendido" en México. Ayer anotó los dos goles en la victoria de Pumas sobre Lobos (2-0) por la cuarta fecha de la Liga Mexicana.

A los 49' el ariete nacional marcó con perfecta volea y antes del final volvió a hacerse presente en el marcador mediante lanzamiento penal, para pasar a encabezar la tabla de artilleros con 4 dianas.

Cristiano se "vengó"

Real Madrid superó ayer por 3-1 a Barcelona como visita ante 90 mil espectadores en el Camp Nou blaugrana. El derby español se enmarcó esta vez en la Supercopa de España, reservada para los actuales campeones de la Liga y Copa del Rey, respectivamente.

Incluso, el Madrid sufrió un injusto penal y la incorrecta expulsión de Cristiano Ronaldo, pero aún así se dio un "gustito" y llegará con ventaja a la revancha programada para este miércoles 16 en el "Santiago Bernabeu".

Real Madrid se adelantó con autogol de Gerard Piqué 50' pero un "piscinazo" de Luis Suárez fue sancionado como penal y Lionel Messi lo cambió por gol (77').

Con ánimo de justicia, Cristiano Ronaldo sentenció una carrera de 40 metros con un cañonazo al ángulo derecho (80') y celebró emulando con ironía a Messi en el festejo de sus 500 goles (fotos).

Al astro portugués le mostraron amarilla por sacarse la camiseta y dos minutos después cayó en el área, pero el árbitro inexplicablemente interpretó simulación, lo amonestó nuevamente y le mostró la roja. Acto seguido Cristiano empujó al juez cuando se retiraba y eso podría traerle consecuencias. A los 90' Marco Asensio estructuró el 3-1 definitivo con un gol de similar factura al del atacante luso.

Gran debut de Neymar

El brillante estreno de Neymar le dio a París Saint Germain un claro triunfo por 3-0 sobre Guingamp en la segunda fecha de la Ligas Francesa.

El astro brasileño respondió a la enorme expectación jugando los noventa minutos. A los 52' el congoleño Jordan Ikoko, anotó un autogol al interponerse en un pase que Neymar cruzó a Cavani.

Diez minutos más tarde, "Ney" asistió al uruguayo Edinson Cavani, quien puso el segundo, y en los 83' Neymar anotó la tercera diana a puerta vacía tras pase de Cavani.

En tanto, Estraburgo sorprendió al Lille de Marcelo Bielsa con un 3-0. Con sus tres cambios agotados en el primer tiempo, el equipo del "Loco" jugó la última media hora sin un arquero especialista, ya que fue expulsado el meta Mike Meignan (60'). En el arco se puso el ariete Nicolás Preville, quien recibió un gol, y luego el improvisado arquero dejó su lugar, por decisión técnica al volante Ibrahim Amadou. Este "sufrió" las otras dos dianas del local.

Alexis viajó a París...

Una publicación de Alexis Sánchez en Twitter generó todo tipo de reacciones en la prensa inglesa y francesa debido a que se le escapó un pequeño detalle: lo emitió desde París.

Se trataba de un mensaje dedicado al cantante Richard Marx, a quien invitaba a jugar en el Emirates Stadium, casa de Arsenal, sin embargo, el "tuit" fue escrito desde la capital francesa.

Esto generó inmediatas reacciones entres los hinchas y en los medios ingleses, pues el tocopillano es pretendido por París Saint-Germain (PSG).

Alexis se dio cuenta de que su mensaje había salido con la ubicación de donde lo escribió y lo borró a los pocos minutos. En su lugar replicó el mismo mensaje, pero ahora sin "delatar" su lugar de permanencia.

Daily Mail de Inglaterra especuló con que "se alimentan los rumores", mientras que The Mirror apuntó: "Los aficionados de Arsenal entrar en crisis por el 'tuit' de Alexis desde París". En Francia, Radio RTL derechamente lanzó que el chileno está negociando en terreno con PSG.

Lazio supercampeón

Lazio se quedó ayer con la Supercopa de Italia luego de derrotar por 3-2 a Juventus en el estadio Olímpico de Roma. Los capitalinos se adelantaron en el marcador en dos ocasiones con goles de Ciro Immobile (32' y 54'), pero Paulo Dybala equiparó las cifras (85', 91'). En la última jugada del encuentro, Alessandro Murgia (92') colocó el definitivo 3-2 a favor de Lazio que conquistó su cuarta Supercopa de Italia tras las obtenidas en 1998, 2000 y 2009.

Tres líderes en la "B"

Barnechea amargó a Santiago Morning con un agónico empate 1-1 por la tercera fecha de la Primera "B", que registró además los siguientes resultados: Ñublense 1 - Rangers 0; Valdivia 0 - Cobreloa 0; San Marcos 2 - Coquimbo 1; Copiapó 2 - Cobresal 1; Puerto Montt 2 - Iberia 4; La Serena 0 - La Calera 1 y San Felipe 1 - Magallanes 1.

Las posiciones quedaron así, con tres líderes: San Marcos, Santiago Morning y Copiapó 7 puntos; Iberia 6; Cobreloa y Ñublense 5; Barnechea, La Calera y Coquimbo 4; Puerto Montt y La Serena 3; San Felipe, Valdivia y Magallanes 2; Cobresal y Rangers 1.

Sub-20 logró el título

Luego del último gran fracaso en el Sudamericano disputado en Ecuador, el técnico Héctor Robles tuvo su revancha al mando del cuadro juvenil, ya que en la madrugada de ayer la nueva "Roja" Sub-20 se coronó campeona de la SBS International Cup que se disputó en Japón.

El cuadrangular amistoso se jugó todos contra todos. Chile debutó venciendo 2-1 al anfitrión, luego derrotó por penales a República Checa (4-2) tras igualar 1-1 y ayer se impuso por 3-1 al club nipón Shizuoka.

Los goles nacionales fueron de Matías Meneses (11'), Iván Morales (24') y Nicolás Guerra (48'). Descontó Anji Yamaguch (38'). La "Roja" se alista para el sudamericano del próximo año.

Resultados JUEGOS DE AZAR

Información proporcionada por la Polla Chilena de Beneficencia y la Lotería de Concepción.

**Números deben ser confirmados en agencias.*

LOTO 13/08/2017 Nº 4.055
4 - 15 - 22 - 26 - 34 - 37 **Comodín:** 18
REVANCHA: 2 - 23 - 24 - 26 - 33 - 35
DESQUITE: 5 - 11 - 18 - 33 - 36 - 40

LOTO 3 13/08/2017

DIA Nº 14.761	TARDE Nº 14.762	NOCHE Nº 14.763
234	865	276

LOTO 4 13/08/2017 Nº 5410/5411
Día: 9 - 11 - 16 - 22 / Noche: 1 - 5 - 7 - 17

KINO 13/08/2017 Nº 1991
2 - 3 - 5 - 8 - 9 - 11 - 12 - 13 - 18 - 19 - 20 - 21 - 22 - 25
REKINO: 1 - 2 - 5 - 7 - 8 - 12 - 13 - 15 - 16 - 19 - 20 - 22 - 23 - 25

AL FIN LE ACHUNTÉ 13/08/2017 Nº 24
12 - 16 - 17 - 20 - 24 - 25 - 30
Nº DE LA SUERTE: 3

KINO 5 13/08/2017 Nº 4486
6 - 10 - 11 - 15 - 27 - 32 - 34

INDICADORES ECONOMICOS * Valores recopilados por La Prensa Austral

UF	13/08/2017		26.573,25
	14/08/2017		26.574,96
	15/08/2017		26.576,68
UTM (agosto)			$ 46.600
BOLSA		IPSA	-0,47%
		IGPA	-0,42%
EURO		$763	(comprador)
DOLAR US$		$645	(observado)
$ ARGENTINO		$36	(comprador)

COMUNIQUESE CON NOSOTROS

MESA CENTRAL	2204000
CRONICA	2204035 / 2204036 2204037 / 2204038 / 2204015
PUBLICIDAD	2204041 / 2204025 / 2204026
AVISOS ECONOMICOS	2204021
CORRESPONSALIA PUERTO NATALES	2411260
SUSCRIPCIONES	2204022
IMPRENTA	2204012

TIEMPO DE HOY / SANTORAL

EL TIEMPO HOY EN PUNTA ARENAS

Nublado y chubascos débiles con viento entre 40 y 60 km/h

MINIMA	:	1º
MAXIMA	:	5º
SANTORAL		MAXIMILIANO, ALFREDO

"Pepe" Rojas celebró ante los azules

San Luis paró en seco a la "U"

San Luis derrotó merecidamente por 2-0 a Universidad de Chile con dos golazos ayer en el césped sintético del estadio "Lucio Fariña" de Quillota.

Ante 5.062 espectadores contralados, el cuadro "canario" evitó que los azules se adueñaran de la punta en solitario, propinándole de paso su primera derrota al campeón vigente del fútbol nacional.

La falta de precisión del cuadro visitante en un terreno de juego donde se sintió incómodo contrastó con la efectividad de los amarillos.

El encuentro estuvo marcado también por el debut de José Rojas, ex capitán de la "U", con la camiseta de San Luis. "Pepe" ingresó a los 43' por el lesionado Alvaro Césped y fue literalmente ovacionado por los hinchas azules, alentándolo de manera constante pese a estar hoy en la vereda rival.

Tras un primer tiempo en blanco, los goles llegaron en el complemento. A los 54' Braulio Leal despachó un gol de gran factura mediante lanzamiento libre desde 22 metros y a los 62' el meta Johnny Herrera volvió a quedar parado, esta vez con un golazo de distancia al ángulo marcado por Ronald González.

Mauricio Pinilla casi descuenta a los 89', pero lo impidió "Pepe" Rojas evitando la remontada azul.

ALINEACIONES

San Luis (2): Ignacio González; Rodrigo González, Daniel Vicencio, Gabriel Díaz, Felipe Saavedra; Braulio Leal, Alvaro Césped (43' José Rojas), Ronald González; Gerson Martínez, Mauro Caballero; e Ignacio Lara (84' Esteban Flores). DT: Miguel Ramírez.

U. de Chile (0): Johnny Herrera; Matías Rodríguez, Christian Vilches, Gonzalo Jara, Jean Beausejour; Rafael Caroca, Lorenzo Reyes; Gustavo Lorenzetti (74' Sebastián Ubilla); Francisco Arancibia (46' David Pizarro), Mauricio Pinilla y Leandro Benegas (74' Isaac Díaz). DT: Angel Guillermo Hoyos.

IQUIQUE GANA

Iquique sumó su primer triunfo en el torneo Transición, luego de vencer por 3-1 a Audax Italiano en el pasto artificial de La Florida.

Los celestes se pusieron en ventaja a los 6 minutos con anotación de Manuel Villalobos y luego Bryan Carrasco empató de penal (18'), pero la expulsión del meta itálico Nicolás Peric (42') por un foul siendo último hombre condicionó a Audax.

Así, Iquique se quedó con la victoria en el segundo tiempo gracias a los goles de Gonzalo Bustamante (57', penal) y Leonardo Espinoza (66'). Los "dragones celestes" también se quedaron con diez por la expulsión de Alan Moreno (73').

FORMACIONES

Audax Italiano (1): Nicolás Peric; Manuel Fernández, Juan Pablo Miño, Matías Campos Toro; Iván Vásquez, Fernando Cornejo, Ariel Martínez, Jorge Henríquez (44' Joaquín Muñoz); Bryan Carrasco, Joe Abrigo (64' Sergio Santos) y Juan Leiva (74' Ignacio Jeraldino). DT: Hugo Vilches.

Iquique (3): Brayan Cortés; Alan Moreno, Hernán López, Mauricio Zenteno, Hans Salinas (76' Tomás Charles); Misaél Dávila, Enzo Guerrero, Diego Torres, Gonzalo Bustamante; Manuel Villalobos (62' Leonardo Espinoza) y Johan Castillo (52' Misael Cubillos). DT: Jaime Vera.

EN CONCEPCION

En un pálido encuentro, Universidad de Concepción y Antofagasta igualaron sin goles en el estadio "Ester Roa" y ambos elencos se mantienen invictos, pero sin sumar victorias en el Transición.

El elenco nortino tuvo 18 disparos, pero sólo 2 fueron a portería, mientras que los "penquistas" no inquietaron al meta nortino Paulo Garcés.

U. de Concepción (0): Cristián Muñoz; Héctor Berríos, Gustavo Mencia, Francisco Alarcón, Ronald de la Fuente; Alejandro Camargo, Fernando Manríquez, Hugo Droguett; Jean Meneses (46' Michael Lepe), Gonzalo Barreto (79' Walter Ponce) y José Huentelaf (78' Renato Tarifeño). DT: Francisco Bozán.

Antofagasta (0): Paulo Garcés; Augusto Barrios, Tomás Asta-Buruaga, Bruno Romo, Paulo Magalhaes; Pablo Corral (54' Luis Cabrera), Gabriel Sandoval, Angelo Araos, Bryan Carvallo (73' Germán Estigarribia); Mario Briceño y Flavio Ciampichetti. DT: Nicolás Larcamón.

LA JORNADA
TORNEO TRANSICION

TERCERA FECHA

Viernes 11
O' Higgins 0 - U. Española 2.

Sábado 12
Curicó 1 - Wanderers 1.
Temuco 0 - Huachipato 0.
U. Católica 1 - Everton 1.

Ayer
San Luis 2 - U. de Chile 0.
U. de Concepción 0 - Antofagasta 0.
Audax Italiano 1 - Iquique 3.

Mañana
16,00: Palestino - Colo Colo, en La Florida.

POSICIONES
1.- Everton y U. Española 7 puntos.
3.- San Luis y U. de Chile 6.
5.- Colo Colo, Iquique, Temuco y Huachipato 4.
9.- Palestino, Wanderers, U. de Concepción, Antofagasta y Audax Italiano 3.
14.- U. Católica 2.
15.- Curicó 1.
16.- O'Higgins 0.

GOLEADORES
Con 3: Roberto Gutiérrez (Palestino) y Bryan Carrasco (Audax Italiano).

Con 2: Gustavo Lorenzetti (U. de Chile), Hugo Droguett (U. de Concepción), Patricio Rubio (Everton) y Juan Cuevas (Everton).

CUARTA FECHA

Viernes 18
20,00: Audax Italiano - Temuco, en La Florida.

Sábado 19
11,00: Wanderers - U. Católica, en Valparaíso.
15,30: U. Española - San Luis, en el Santa Laura.
18,00: Antofagasta - Palestino, en el "Calvo y Bascuñán".
20,30: Colo Colo - U. de Concepción, en el Monumental.

Domingo 20
12,00: Iquique vs. Curicó, en Cavancha.
15,30: Everton - O'Higgins, en el Sausalito.
18,00: U. de Chile - Huachipato, en el Nacional.

Hoyos, técnico azul

"Es una adversidad del momento y no continua"

Angel Guillermo Hoyos evitó dramatizar con la caída azul, la primera luego de siete juegos por competencias nacionales. "Se buscó, pero a veces no se consigue. Sólo queda felicitar al plantel porque sé que es una adversidad del momento y no continua", afirmó el DT de la "U".

Dijo que fue un revés "típico de un partido muy intenso, propuesto por un equipo intenso en un campo de juego que es totalmente diferente al que estamos acostumbrados, pero no hay excusa en eso: son sólo diferentes superficies a las que hay que adaptarse".

"El primer gol fue de pelota parada y el segundo fue de una acción de un jugador", agregó Hoyos, resaltando que dos jugadas puntuales determinaron la derrota.

¿JARA SE VA?

En tanto, Gonzalo Jara dejó entrever que ante la insistencia de Boca Juniors está evaluando la posibilidad de emigrar. "Es una opción que aún no he dejado escapar, pero tengo que ser consciente también. Mi equipo no tiene la opción de traer nuevos jugadores porque se cerró el libro de pases acá y eso complica mi decisión. Estoy en una encrucijada un poco difícil, pero esta semana voy a decidir", explicó el central.

"PEPE" ROJAS

Luego de casi un año y medio en el extranjero, José "Pepe" Rojas volvió a jugar en el fútbol nacional, pero esta vez lo hizo defendiendo a San Luis y frente al club de sus amores.

"La gente de la 'U' me demostró el cariño y eso no se puede explicar. Se te llegan a poner los pelos de punta, pero hoy me quiero identificar con la camiseta de San Luis porque me han dado toda la confianza, el apoyo y espero no fallarles", comentó el zaguero.

EPAUSTRAL
CONECTANDO A MAGALLANES

LICITACIÓN PÚBLICA

La Empresa Portuaria Austral invita a participar en el proceso de licitación pública para la propuesta que se indica a continuación:

Nombre Propuesta: "Implementación Oferta de Servicios Turísticos en Sala de Pasajeros Terminal Arturo Prat, para Temporadas de Cruceros 2017-2018 y 2018-2019"

Tipo de Contrato: a Suma Alzada.

Venta de los Antecedentes: En venta desde el 14 de Agosto de 2017 hasta el 22 de Agosto de 2017, en las oficinas de la Empresa ubicada en Avda. Libertador Bernardo O'Higgins N° 1385, en horarios de oficina. Las bases de licitación también podrán ser solicitadas y recibidas por los interesados, vía e-mail, previo depósito en Cuenta Corriente de la Empresa Portuaria Austral, N° 290-05938-00, del Banco de Chile, Rut Empresa: 61.956.700-5 y envío de comprobante de depósito y dato de facturación al email: tesoreria@epaustral.cl

Valor de los Antecedentes: $ 30.000 más IVA.

Visita a Terreno: Se considera la realización de una visita a terreno para el día 21 de Agosto del presente a las 15:00 hrs. en el Terminal Prat, Punta Arenas. (No obligatoria)

Plazo de consultas: Hasta las 18:00 hrs. del día 25 de Agosto de 2017.

Plazo de Respuestas: Hasta las 18:00 hrs. del día 29 Agosto de 2017.

Recepción y Apertura: Se llevará a cabo el día 12 de Septiembre de 2017 a las 15:00 hrs., en el Edificio de Administración de la Empresa Portuaria Austral, ubicada en O'Higgins 1385. Punta Arenas.

Sólo podrán presentar ofertas aquellas personas jurídicas o naturales que hayan adquirido las bases administrativas y los antecedentes de la licitación.

Gerente General.

Empresa Portuaria Austral - Conectando a Magallanes.